

CENTRO ESTIVO COMUNALE DI ALTEDO

Comune di
Malalbergo



PISCINA
DI ALTEDO
Nuovo Nuoto
Gest S.S.D.



LE TARIFFE

Residenti nel Comune di Malalbergo

€ 105,00 a settimana*

€ 74,00 a settimana* dal 2° fratello che frequenta insieme al 1° fratello

NON Residenti nel Comune di Malalbergo

€ 109,00 a settimana*

€ 79,00 a settimana* dal 2° fratello che frequenta insieme al 1° fratello

Minori disabili Residenti nel Comune di Malalbergo

€ 95,00 a settimana*

* Le settimane saranno attivate al raggiungimento di un numero minimo di iscrizioni effettive entro 10 giorni dall'inizio di ogni settimana.

AREA ESTIVA

La "Spiaggia di Altedo", inaugurata a giugno del 2012, è caratterizzata dalla piscina estiva. Si tratta di una grande vasca a forma irregolare costruita in materiali naturali che assomiglia ad una vera "spiaggia".

È dotata di **zona idromassaggio**, di un **fungo centrale con cascate d'acqua** per massaggi cervicali e di un **grande scivolo** che caratterizza il parco acquatico.

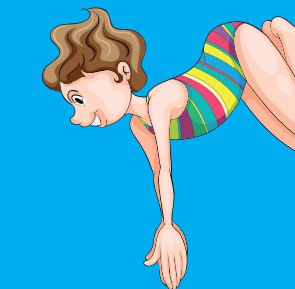
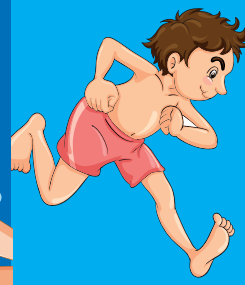

CENTRO ESTIVO COMUNALE DI ALTEDO

dal 23 giugno al 29 agosto (esclusa settimana di Ferragosto)
dalle 7:30 alle 18:00

Per bambini della Scuola dell'Infanzia, Scuola Primaria e Scuola Secondaria di I° Grado (gruppi omogenei e attività programmate in base all'età).

**Aperto a residenti e non residenti
nel Comune di Malalbergo.**

NOVITÀ

**ANDIAMO IN PISCINA
TUTTI I GIORNI!**

In piscina **le mattine** di
martedì, mercoledì e giovedì.
**Il venerdì in piscina la mattina
e il pomeriggio!**

PISCINADIALTEDO.IT

Istruttori/Educatori con ottima esperienza
e conoscenza tecnica, solarità e grande
carica umana.

ISCRIVITI SUBITO!

PRESSO LA PISCINA COMUNALE DI ALTEDO, VIA GAGARIN 17
DA MARTEDÌ 3 GIUGNO: MARTEDÌ E GIOVEDÌ DALLE 18:00 ALLE 19:30
DA MARTEDÌ 1 LUGLIO: SOLO MARTEDÌ DALLE 18:00 ALLE 19:30
È POSSIBILE PAGARE CON IL POS, ASSEGNO, BONIFICO O CONTANTI.

Tel. 051.87.11.11  328.901.69.29

PISCINA DI ALTEDO

Via Yuri Gagarin 17 - 40051 Altedo di Malalbergo (Bo)

Tel. 051.87.11.11 - www.piscinadialtedo.it



piscinadialtedo



PiscinadiAltedo



Presso la Scuola Primaria di Altedo e la Piscina Comunale di Altedo

IL PROGETTO

Il progetto nasce dalla collaborazione tra Nuovo Nuoto Altedo e il Comune di Malalbergo per proporre ai ragazzi **un Centro Estivo che favorisca la crescita personale per ogni ragazzo.**

Grazie anche alla **collaborazione con le realtà del territorio**, verranno proposte ai ragazzi **esperienze individuali e di gruppo**, per migliorare il proprio background personale, e sviluppare la socialità e la cooperazione in gruppo. **Attività sportive, creative, musicali** sono alla base del nostro progetto, al fine di trascorrere tutti insieme un'estate indimenticabile all'insegna della conoscenza di noi stessi e del nostro territorio.

LA SEDE

La base del Centro Estivo è la **scuola primaria di Altedo**. Il martedì, mercoledì, giovedì, venerdì mattina gli allievi si recheranno **presso la piscina di Altedo** per svolgere attività in acqua, di gruppo, e sportive, mentre il pranzo e le attività pomeridiane si svolgeranno presso il polo scolastico.

Nella giornata del **venerdì i bambini e i ragazzi rimarranno in piscina anche il pomeriggio** per godere appieno anche del parco acquatico caratterizzato dal grande e divertentissimo scivolo esterno.

PISCINA
DI ALTEDO

Nuovo Nuoto
Gest S.S.D.

LA GIORNATA



ORARIO	ATTIVITÀ
07.30 - 09.00	· Accoglienza · Eventuali colloqui con i genitori · Intrattenimento per i presenti
09.00 - 10.00	· Colazione
10.00 - 12.30*	· Attività della mattina
12.30 - 14.30*	· Pasto e gioco libero
14.30 - 16.00*	· Attività del pomeriggio
16.00 - 16.30	· Merenda
16.30 - 18.00	· Uscita

* I bimbi dell'infanzia pranzeranno dalle 12.00 alle 14.00, dalle 14.00 alle 15.30 faranno il riposino pomeridiano. Dalle 15.30 alle 16.00 faranno un laboratorio pomeridiano.

LE ATTIVITÀ POMERIDIANE

La **coordinatrice del camp**, (Laureata Magistrale Scienze Motorie) insieme agli educatori e **in collaborazione con varie realtà associative del territorio** accompagneranno i bambini nelle attività pomeridiane, oltre a seguire i ragazzi **nei compiti e nello studio pomeridiano**.

Le attività che si alterneranno per i vari gruppi di età saranno:

- Lezione di dialetto
- Lezione di uncinetto
- Elementi di Protezione Civile e pomeriggio del riciclo
- Letture all'aperto
- Propedeutica musicale (Infanzia) e lezione collettiva di Musica
- Introduzione al gioco Bocce
- Giochi di gruppo

